SYMBOL PRODUKTU	NR KAT.	SZER.[a]/DŁ.[L] mm	MAT. S; L	WAGA 1m kg	SZT./MB w opak.
Korytko **KFL..H60**			≠ 0.7		
KFL50H60/2	**160923**	50/2000	S; L	0,98	4/8
KFL50H60/3	**161023**	50/3000	S; L	0,98	4/12
KFL100H60/2	**161123**	100/2000	S; L	1,17	4/8
KFL100H60/3	**161223**	100/3000	S; L	1,17	4/12
KFL150H60/2	**161323**	150/2000	S; L	1,43	4/8
KFL150H60/3	**161423**	150/3000	S; L	1,43	4/12
KFL200H60/2	**161523**	200/2000	S; L	1,63	4/8
KFL200H60/3	**161623**	200/3000	S; L	1,63	4/12
KFL300H60/2	**161723**	300/2000	S; L	2,23	2/4
KFL300H60/3	**161823**	300/3000	S; L	2,23	2/6
KFL400H60/2	**161923**	400/2000	S; L	2,67	2/4
KFL400H60/3	**162023**	400/3000	S; L	2,67	2/6

materiał: stal cynkowana met. Sendzimira PN-EN 10346:2015-09 [**S**]
opcja: lakierowanie w standardowym kolorze RAL [**L**]

SYMBOL PRODUKTU	NR KAT.	SZER.[a]/DŁ.[L] mm	MAT. S; L	WAGA 1m kg	SZT./MB w opak.
Korytko **KFJ..H60**			≠1.0		
KFJ50H60/3	**162523**	50/3000	S; L	1,25	4/12
KFJ100H60/3	**162623**	100/3000	S; L	1,53	4/12
KFJ150H60/3	**162723**	150/3000	S; L	1,86	4/12
KFJ200H60/3	**162823**	200/3000	S; L	2,13	4/12
KFJ300H60/3	**162923**	300/3000	S; L	2,96	4/12
KFJ400H60/3	**163023**	400/3000	S; L	3,37	2/6
KFJ500H60/3	**163123**	500/3000	S; L	4,04	2/6
KFJ600H60/3	**163223**	600/3000	S; L	4,64	2/6

materiał: stal cynkowana met. Sendzimira PN-EN 10346:2015-09 [**S**]
opcja: lakierowanie w standardowym kolorze RAL [**L**]

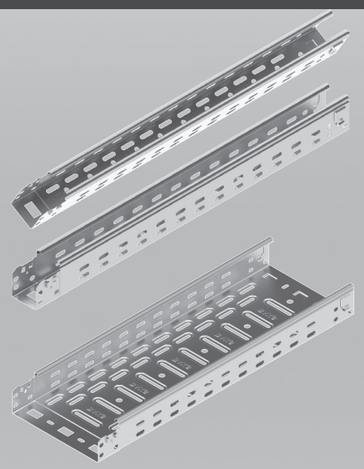

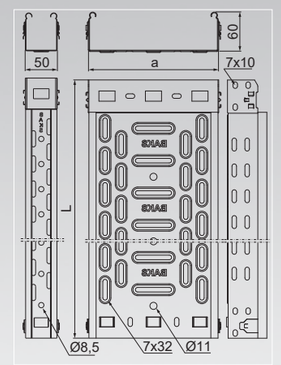

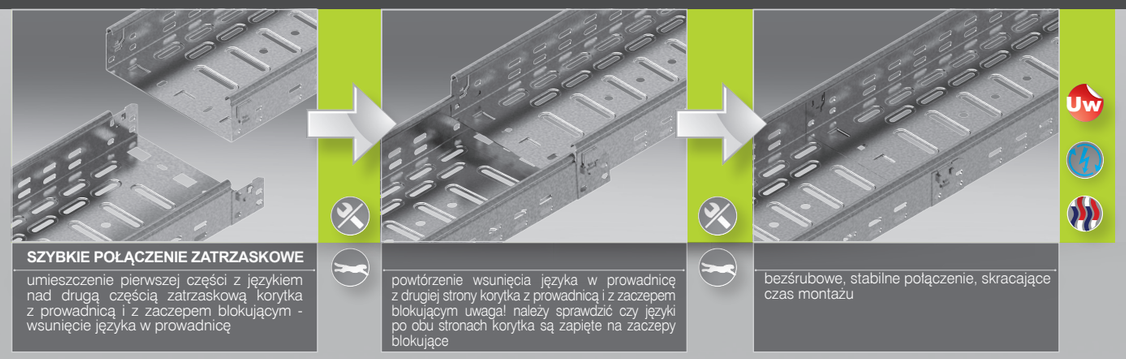

NOWOŚĆ KORYTKA KABLOWE
szybkiego montażu KLIK

- połączenie zatrzaskowe KLIK **kilkakrotnie zwiększa wydajność budowania tras kablowych,** proste i szybkie bezśrubowe połączenie, jednocześnie dokładne i stabilne, **wystarczy zatrzasnąć „KLIK”**
- **Ciągłość elektryczna** potwierdzona przez VDE Prüf – und Zertifizierungsinstitut GmbH certyfikatem wg raportu nr 5018795-5430-0001/219753

FABRYKA, CENTRALA FIRMY BAKS
ul. Jagodne 5, 05-480 Karczew
tel. +48 22 710 81 00
fax: +48 22 710 81 01
e-mail: baks@baks.com.pl

MAGAZYN BAKS, KATOWICE
Al. Rożdzieńskiego 190b, 40-203 Katowice
tel. +48 32 781 01 31
fax: +48 32 781 01 32
e-mail: magazyn.katowice@baks.com.pl

MAGAZYN BAKS, ŁÓDŹ
ul. Pojezierska 95, 91-341 Łódź,
tel. +48 42 611 17 32
fax: +48 42 611 29 09
e-mail: magazyn.lodz@baks.com.pl

Szczegółowych informacji o produkowanych wyrobach, terminach realizacji zamówień oraz warunkach współpracy uzyskacie Państwo w hurtowniach elektrycznych na terenie całego kraju.

Uwagi i spostrzeżenia prosimy kierować na adres e-mail: baks@baks.com.pl

WYD. 01. 2020

BAKS.COM.PL

KORZYŚCI ZASTOSOWANIA

- Zwiększona wydajność układania tras kablowych
- Podwyższone parametry wytrzymałościowe uzyskaliśmy dzięki głębokim przetłoczeniom perforowanych otworów w dnie korytek
- Gęsta perforacja z przetłoczeniami zapewnia znakomitą wymianę ciepła oraz umożliwia montaż korytka na wspornikach firmy BAKS w dowolnym miejscu
- Optymalna ochrona kabli, kształt przetłoczeń wzdłużnych i poprzecznych zapobiega uszkodzeniu przewodów podczas ich układania (przeciągania)
- Otwory Ø11, umieszczone centralnie umożliwiają podwieszanie korytka na jednym pręcie [korytka o szerokości 50÷100 mm]
- Dodatkowa możliwość skręcenia koryt śrubami w przypadku połączenia z kształtkami i innymi akcesoriami przy zmianie kierunku tras

OBSZAR ZASTOSOWAŃ

- System korytek zatrzaskowych, perforowanych znajduje zastosowanie: w instalacjach elektrycznych montowanych na konstrukcjach stalowych uziemionych, w instalacjach elektrycznych o napięciu do 1kV, w instalacjach hydraulicznych, pneumatycznych itp.
- w środowisku pracy C1, C2 według normy PN-EN ISO 12944-2/2001
- w instalacjach wymagających stabilnej ciągłości elektrycznej **Ciągłość elektryczna potwierdzona przez VDE Prüf** – und Zertifizierungsinstitut GmbH certyfikatem wg raportu nr 5018795-5430-0001/219753
- **Korytka KFL..., szerokości 100÷300 mm KFJ... o szerokości 100÷400 mm spełniają funkcję** E-90, zgodnie z wytycznymi normy DIN 4102-12, co jest potwierdzone Krajową Oceną Techniczną CNBOP-PIB-KOT-2018/0056-3709 wyd 1.

szczegółowe informacje dostępne na stronie www.baks.com.pl

DANE TECHNICZNE

KFL...H60

WYSOKOŚĆ	[H]	60 mm
SZEROKOŚĆ	[a]	50 ÷ 400 mm
DŁUGOŚĆ	[L]	2; 3 m

KFJ...H60

WYSOKOŚĆ	[H]	60 mm
SZEROKOŚĆ	[a]	50 ÷ 600 mm
DŁUGOŚĆ	[L]	3 m

materiał: stal cynkowana met. Sendzimira PN-EN 10346:2015-09, [**S**]
opcja: lakierowanie w standardowym kolorze RAL [**L**]

certyfikaty: CE

KORYTKA KABLOWE KFL..., KFJ... E-90
szybkiego montażu KLIK

SZYBKIE I MOCNE (w każdych warunkach) BEZŚRUBOWE POŁĄCZENIE KORYTEK KABLOWYCH

Połączenie zatrzaskowe KLIK **kilkakrotnie zwiększa wydajność budowania konstrukcji**
proste i szybkie połączenie, jednocześnie dokładne i stabilne,
wystarczy zatrzasnąć „KLIK"

Ciągłość elektryczna

Dzięki wysokim parametrom wytrzymałościowym zastosowanych materiałów uzyskano **maksymalną wytrzymałość mechaniczną połączeń** równoważną z połączeniami śrubowymi potwierdzone w testach

Specjalnie zaprojektowane kształtki i akcesoria tworzą kompletny System Korytek Kablowych Szybkiego Montażu KLIK

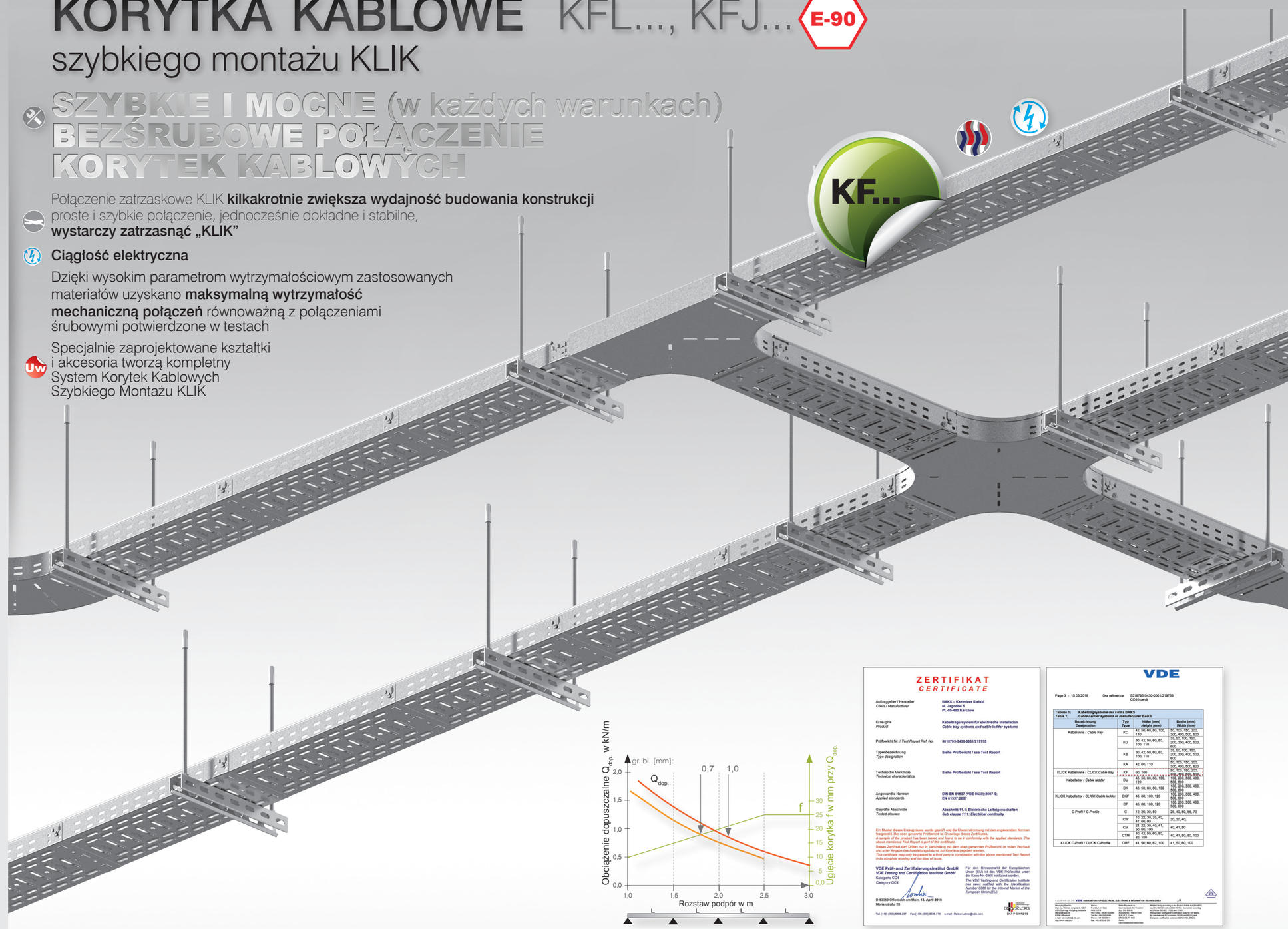

ZERTIFIKAT
CERTIFICATE

Auftraggeber / Hersteller
Client / Manufacturer
BAKS – Kazimierz Bielski
ul. Jagodna 5
PL-55-480 Karczew

Erzeugnis
Product
Kabelträgersystem für elektrische Installation
Cable tray systems and cable ladder systems

Prüfbericht Nr. / Test Report Ref. No.
5018795-5430-0001/219753

Typenbezeichnung
Type designation
Siehe Prüfbericht / see Test Report

Technische Merkmale
Technical characteristics
Siehe Prüfbericht / see Test Report

Angewandte Normen
Applied standards
DIN EN 61537 (VDE 0639):2007-9;
EN 61537:2007

Geprüfte Abschnitte
Tested clauses
Abschnitt 11.1: Elektrische Leitelgenschaften
Sub clause 11.1: Electrical continuity

Ein Muster dieses Erzeugnisses wurde geprüft und die Übereinstimmung mit den angewandten Normen festgestellt. Der oben genannte Prüfbericht ist Grundlage dieses Zertifikates.
A sample of the product has been tested and found to be in conformity with the applied standards. The above mentioned Test Report is part of this certificate.
Dieses Zertifikat darf Dritten nur in Verbindung mit dem oben genannten Prüfbericht im vollen Wortlaut und unter Angabe des Ausstellungsdatums zur Kenntnis gegeben werden.
This certificate may be passed on to third party in combination with the above-mentioned Test Report in its complete wording and the date of issue.

VDE Prüf- und Zertifizierungsinstitut GmbH
VDE Testing and Certification Institute GmbH
Kategorie CC4
Category CC4

Für den Binnenmarkt der Europäischen Union (EU) ist das VDE-Prüfinstitut unter der Kenn-Nr. 0366 notifiziert worden.
The VDE Testing and Certification Institute has been notified with the Identification Number 0366 for the Internal Market of the European Union (EU).

D-63069 Offenbach am Main, 13. April 2015
Merianstraße 28

Tel.: (+49) (069) 8306-237 · Fax (+49) (069) 8306-745 · e-mail: Reiner.Lehrer@vde.com

DAT-P-026/94-03

VDE

Page 3 - 10.05.2016 Our reference 5018795-5430-0001/219753 CC4/hue-ti

Tabelle 1: Kabeltragsysteme der Firma BAKS
Table 1: Cable carrier systems of manufacturer BAKS

Bezeichnung Designation	Typ Type	Höhe (mm) Height (mm)	Breite (mm) Width (mm)
Kabelrinne / Cable tray	KC	42, 50, 60, 80, 100, 110	50, 100, 150, 200, 300, 400, 500, 600
	KG	30, 42, 50, 60, 80, 100, 110	35, 50, 100, 150, 200, 300, 400, 500, 600
	KB	30, 42, 50, 60, 80, 100, 110	35, 50, 100, 150, 200, 300, 400, 500, 600
	KA	42, 60, 110	100, 150, 200, 300, 400, 500, 600
KLICK Kabelrinne / CLICK Cable tray	KT	60, 100	100, 200, 300, 400, 500, 600
Kabelleiter / Cable ladder	DU	45, 50, 60, 80, 100, 120	100, 200, 300, 400, 500, 600
	DK	45, 50, 60, 80, 100	100, 200, 300, 400, 500, 600
KLICK Kabelleiter / CLICK Cable ladder	DKF	45, 60, 100, 120	100, 200, 300, 400, 500, 600
	DF	45, 60, 100, 120	100, 200, 300, 400, 500, 600
C-Profil / C-Profile	C	12, 20, 30, 50	28, 40, 50, 55, 70
	CW	10, 22, 30, 35, 40, 47, 50, 80	20, 30, 40,
	CM	21, 22, 35, 40, 41, 50, 80, 100	40, 41, 50
	CTM	40, 42, 50, 60, 80, 82, 100	40, 41, 50, 80, 100
KLICK C-Profil / CLICK C-Profile	CMF	41, 50, 60, 82, 100	41, 50, 60, 100

A COMPANY OF THE VDE ASSOCIATION FOR ELECTRICAL, ELECTRONIC & INFORMATION TECHNOLOGIES

Managing Director: Dipl.-Ing. Werner Jurgeleit, CEO
Dipl.-Ing. Bernhard Kaiser, Head of Testing Division
Merianstraße 28
63069 Offenbach am Main
e-mail: vde-institut@vde.com
http://www.vde.com

Sales Partners for Conformity Mark Agreements
Telephone: +49 69 8306-237
Fax: +49 69 8306-745
e-mail: Reiner.Lehrer@vde.com

Notified Body according to the Product Safety Act (ProdSG) and the EMC Directive 2004/108/EC: Accredited according to DIN EN ISO/IEC 17065:2013

Recognized Testing and Certification body for US-Marks, Canadian Certification Mark and Japanese Mark
European certification schemes CCA, HAR, DINCERT